



Nieuwbouw geschakelde woning
kavel 5 & 6

Vierkenshof II

Tolkamer



Kijk voor meer informatie op: www.nieuwbouw-rijnwaarden.nl

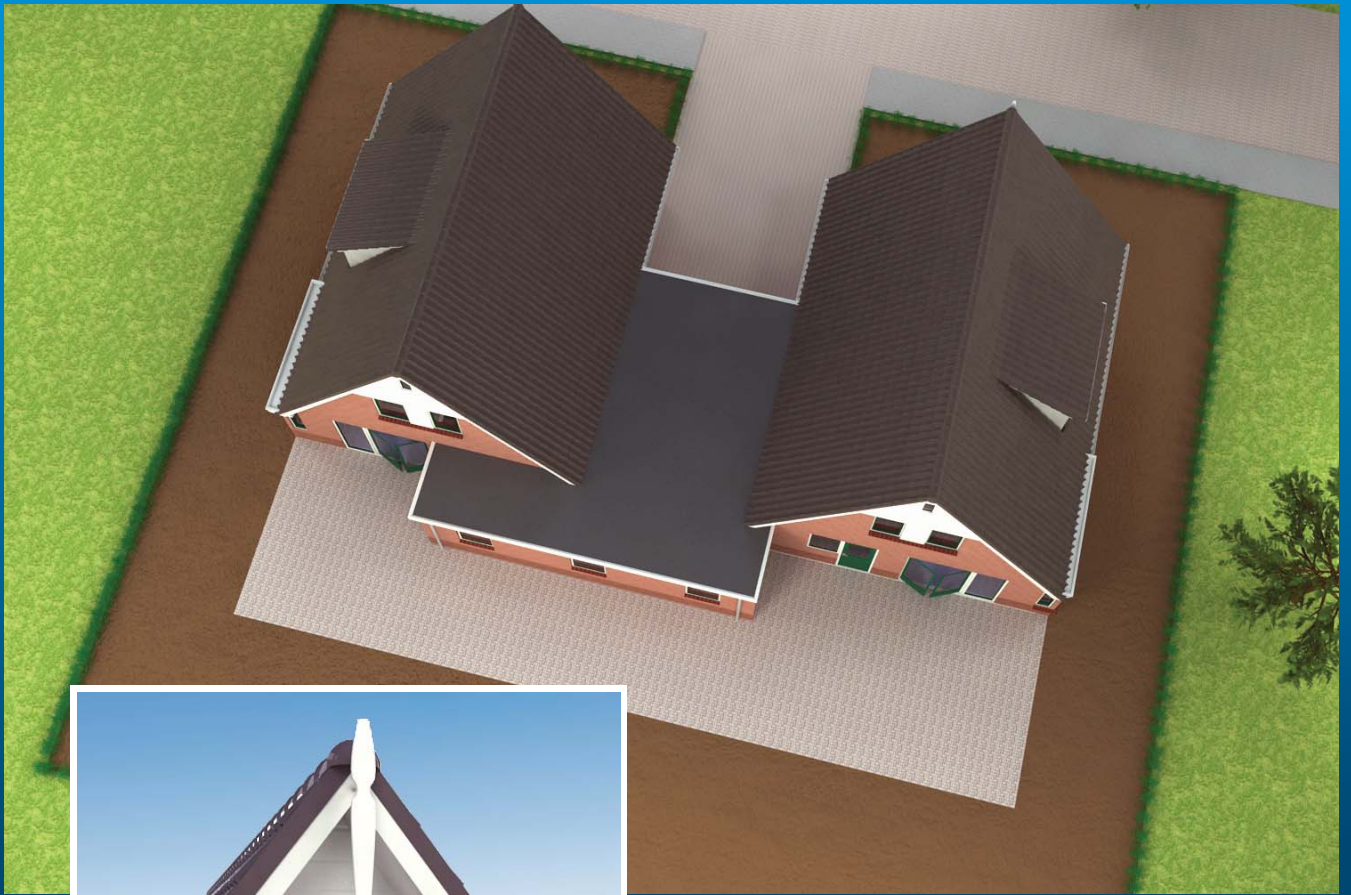





Voorgevel



Achtergevel



Rechtergevel

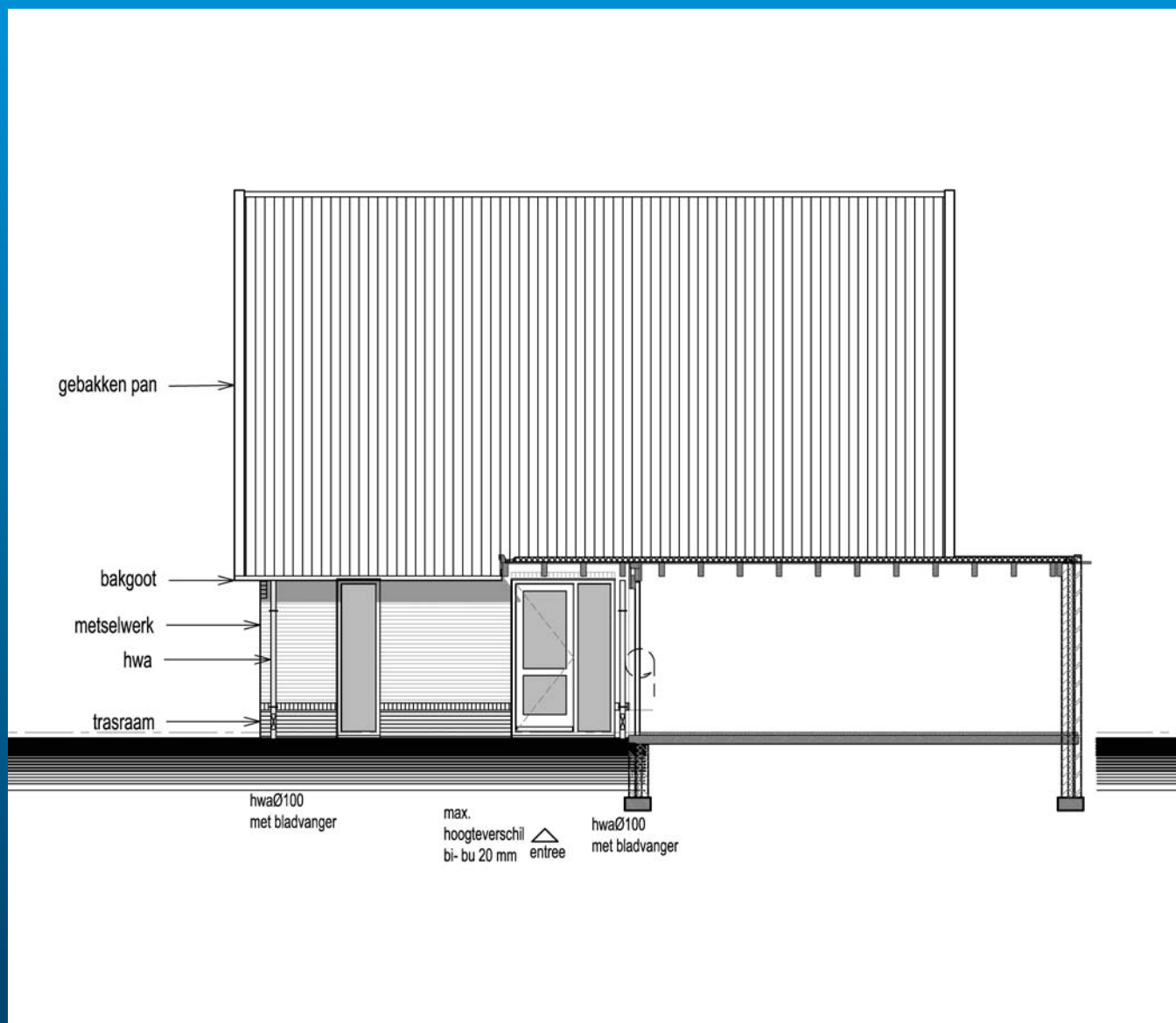

Begane grond



Eerste verdieping

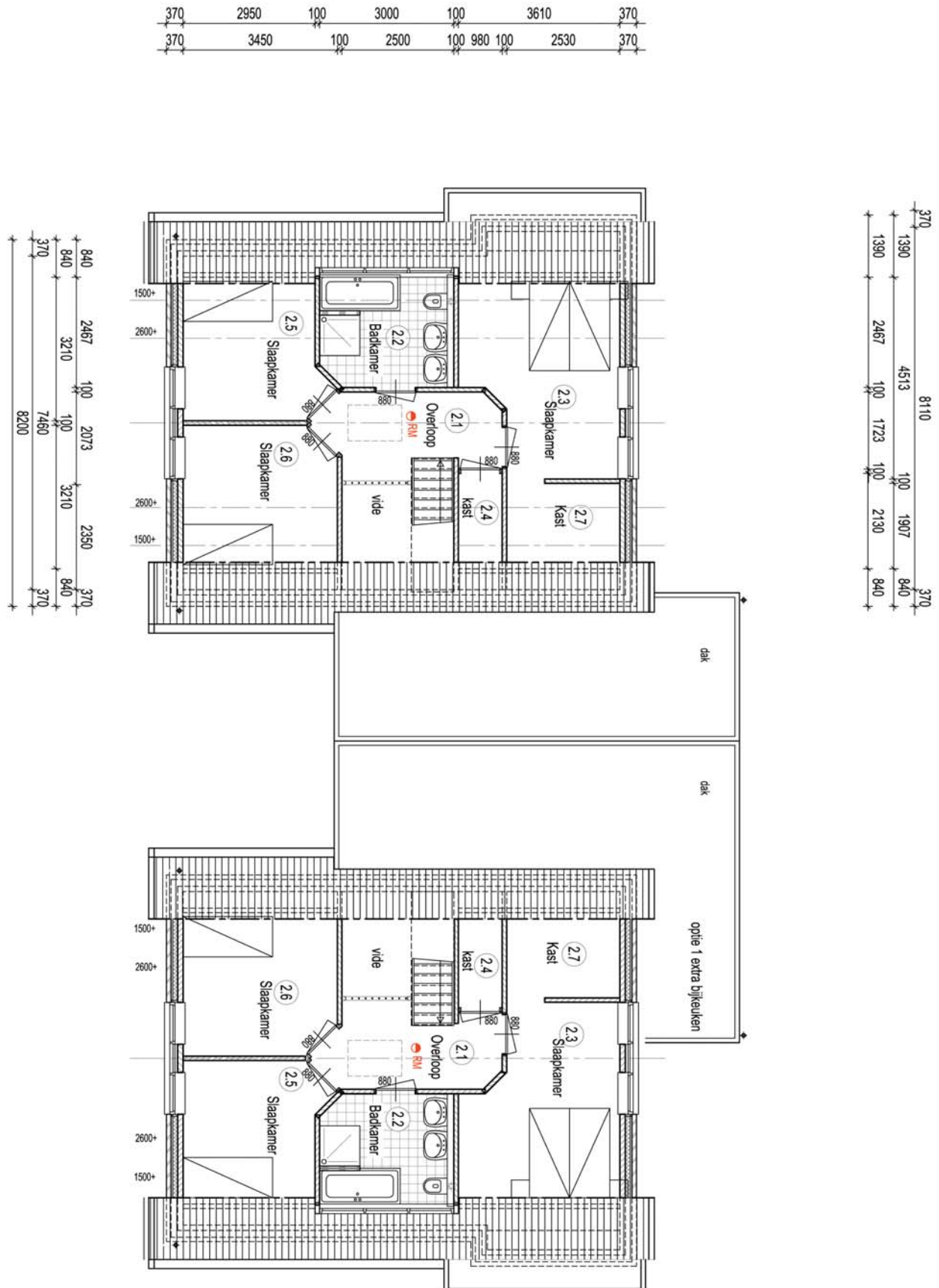

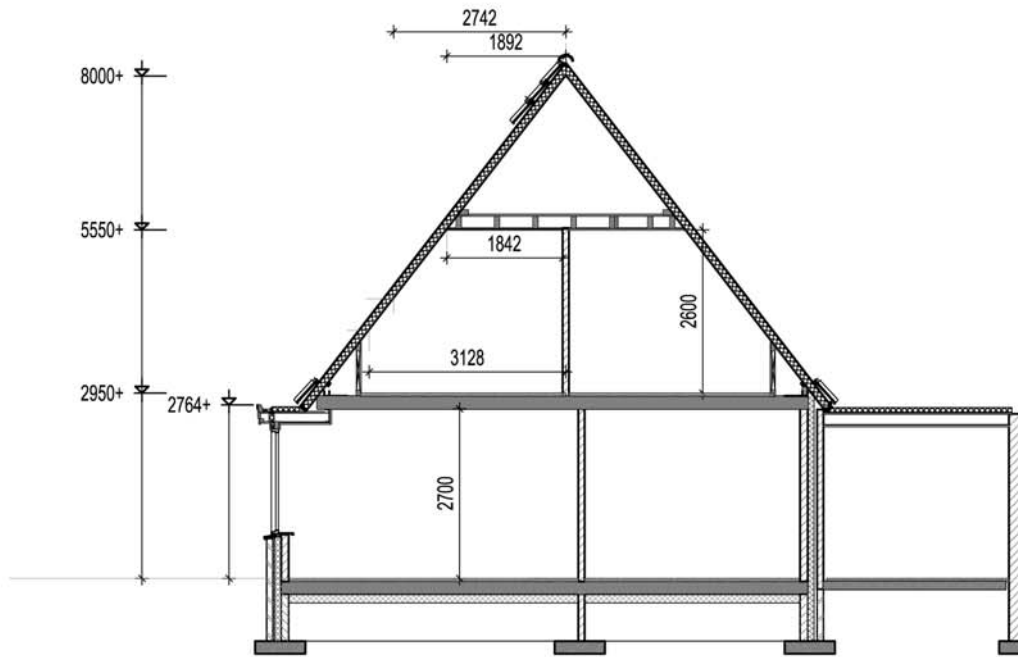

Doorsnede A-A

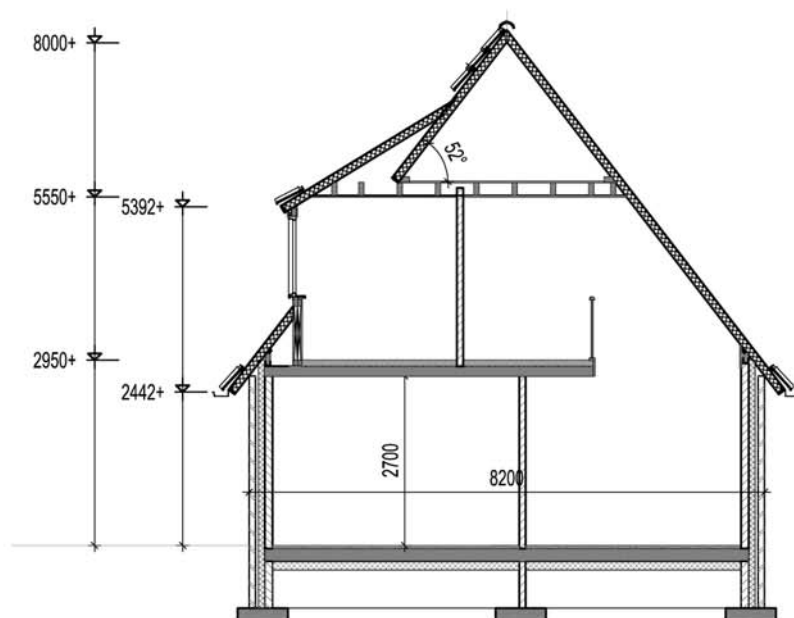

Doorsnede B-B

Inhoud woning = ca 478 m³
garage 19.4 m² = ca 24 m³
optie I = 6.4 m² = ca 19 m³

Situatie

Gemeente : Lobith
Sectie : B
Nummer : 4786 , 4788
Schaal : 1:1000
Plaatselijk bekend: Domeinenhof kavel 5 en 6
plan Vierkenshof II

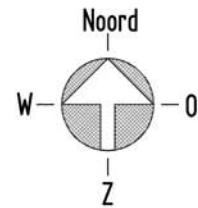
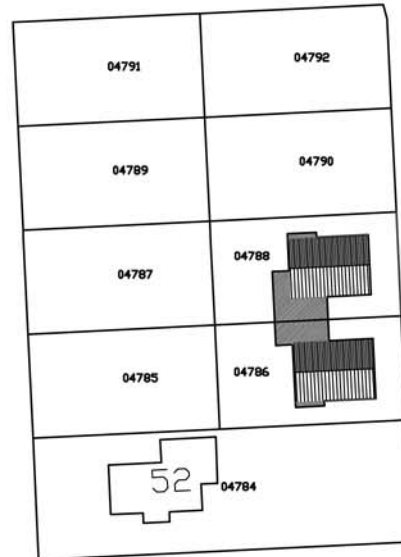

Rba

Reinders bouwkundig adviseurs

Wolterinkweg 5, tel 0543 461109, www.Rba.info
7122 MD Lintelo, fax 0543 461121, mail@Rba.info

Nieuwbouw geschakelde woning kavel 5 - 6 Vierkenshof II Tolkamer

Project: Vierkenshof kavel 5 en 6
Tolkamer

Omschrijving: **Ontwerp tekening**

schaal: 1:100 datum: 18-09-08 30-09-08
get: R. Reinders gew: 24-09-08 16-10-08

Op al onze werken is het auteursrecht van toepassing. Het auteursrecht berust bij Rba.

project nr.: **487-08**
bladnr.: **01**
Fase: **ontwerp**